

Piyasa Verileri

20.05.2024

İç Piyasalar Kapanış Değişim %

BIST-100	10.739	0,90
BIST-30	11.688	1,08
DVZSP	33,61	-0,14
EUR/USD	1,087	-0,03
ALTIN	2.424	0,35
PETROL (BRENT)	83,92	-0,07

Kapanış Değişim %

USD/TL	32,199	-0,01
US 2Y	4,84	0,30
US 10Y	4,44	0,50

Dış Piyasalar Kapanış Değişim %

DJIA	40.046	0,11
S&P 500	5.322	0,35
NASDAQ	16.788	0,61
DAX	18.761	0,30
FTSE 100	8.429	0,10
NIKKEI	39.089	0,83
SHCOMP	3.171	0,54
VIX	12,32	2,75

(18.00 TSi)

Şirket Haberleri

Özyaşar Tel ve Galvanizleme Sanayi AŞ 1 TL nominal değerli paylar 28,00 TL sabit fiyat üzerinden satışa sunulacaktır 23-24.05.2024

Onur Yüksek Teknoloji AŞ 1 TL nominal değerli paylar 49,50 TL sabit fiyat üzerinden satışa sunulacaktır 22.05-23.05.2024

12:00 Limak Doğu Anadolu Çimento'nun Olağan Genel Kurul Toplantısı

2024/3 DÖNEMİ FİNANSAL RAPORLARIN KAP'TA YAYINLANMA TARİHLERİ

Konsolide Olmayan 11.06.2024

Konsolide 21.06.2024

POLHO 1Ç 2024 Finansal Rapor Açıklama Tarihi 03/06/2024

SISE 75.000.000 ABD Doları ve 225.000.000 ABD Doları nominal değerli, İrlanda Borsası'na (Euronext Dublin) kote edilen tahvillerin ihraç ve satışı 20/05/2024 tarihinde tamamlanmış, söz konusu tahvillerin satışına ilişkin net tutarlar SiseCam UK PLC hesaplarına aktarılmıştır.

SANICA ISI SANAYİ SNICA Bedelsiz Pay Alma Oranı (%) 344,44444 21.05.2024

CVKMD Bağlı Ortaklığımız Hayri Ögelman Madencilik A.Ş. Türkiye'de yerleşik bir şirket ile "Krom Cevheri Satışı" konusunda anlaşmıştır. Alınan sipariş kapsamında 31.12.2024 tarihine kadar teslim edilecek malların bugünkü fiyat üzerinden KDV dahil yaklaşık tutarı 587.000.000 Türk Lirası (18.240.000 USD)'dir.

ALARK Türkiye'de kurulacak yeni şirkete %60 oranında Altek Alarko Elektrik Santralleri Tesis, İşletme ve Ticaret Anonim Şirketi, %40 oranında ise Gotion Singapore PTE. Ltd. sermaye katkısında bulunacaklardır.

DENGE.E ve **ERSU.E** paylarında 21/05/2024 tarihli işlemlerden (seans başından) 20/06/2024 tarihli işlemlere (seans sonuna) kadar brüt takas uygulanacaktır.

DYOBYE ve **VKFYO.E** payları 21/05/2024 tarihli işlemlerden (seans başından) 20/06/2024 tarihli işlemlere (seans sonuna) kadar kredili işlemlere konu edilemeyecektir.

TRILC 1.000.000 TL başlangıç sermayesiyle 20.05.2024 tarihinde Türkvet Veteriner ve Tarım İlaçları A.Ş. ünvanlı şirketimiz kurulmuştur.

Finansal Rapor Ek Süre Taleplerine İlişkin SPK Değerlendirmesi GAPIN, IEYHO, BRKO, RALYH, ULUSE, KARTN, IPEKE, SANEL, KOZAA, DIRIT, AVHOL]

PETKM Nakit Kar Payı Ödeme Şekli Ödenmeyecek

SNGYO 31.12.2023 Ana Ortaklık Payları 4.790.207.336 (3.526.196.906)

Teknik Bakış

BIST-100 günü %0,90 yükseliş ile 10739 puandan tamamladı. İşlem hacmi 122 milyar TL

Destek	10470 10383 10319 gap	10254 10121 saatlik bazda 10036
Direnç	US\$ 336.161 356.704 368.620 378.072	10829 11491 11875 12179

Hisse	Kapanış	Destek	Direnç
OYAKC	67.05	64.85 64.35	67.55 69.20 69.50
EKGYO	9.12	8.99 yoy	9.27 9.30 9.43 9.60
POLHO	14.00	13.70 yoy	14.25 14.45
IPEKE	40.04	39.51 yoy	40.38 41.10 41.50
SKBNK	5.27	5.04 yoy	5.30 5.34 5.50 5.60 gap

Veri Gündemi

ADEL FROTO TOASO 2024 1. Çeyrek
AYGAZ COLA TUPRS THYAO 2024 1. Çeyrek 22 Mayıs 2024
KCHOL MGROS 2024 1. Çeyrek 23 Mayıs 2024
AGHOL 2024 1. Çeyrek 24 Mayıs 2024
Perşembe Türkiye Cumhuriyet Merkez Bankası (TCMB), faiz kararını açıklayacak
Medyan görüş birliği, TCMB'nin politika faizini %50'de tutacağını öngörüyor

Küresel Piyasalar

22/05 17.00 ABD Nisan ikinci el konut satışları önc. 4.19M bek. 4.195M
22/05 17.30 EIA petrol stokları önc. -2.5M varil
23/05 15.30 ABD haftalık işsizlik başvuruları önc. 222.000 bek. 222.000
23/05 16.45 ABD Mayıs PMI önc. 50,9
23/05 17.00 ABD Nisan yeni konut satışları önc. 693.000 bek. 675.000
24/05 15.30 ABD Nisan dayanıklı mal siparişleri önc. %2,6 bek. -0,5%
Çarşamba ABD Merkez Bankası (Fed), 30 Nisan-1 Mayıs tarihli FOMC toplantı tutanaklarını açıklayacak

BIST -100 10633 -10775 bandında hareket etti

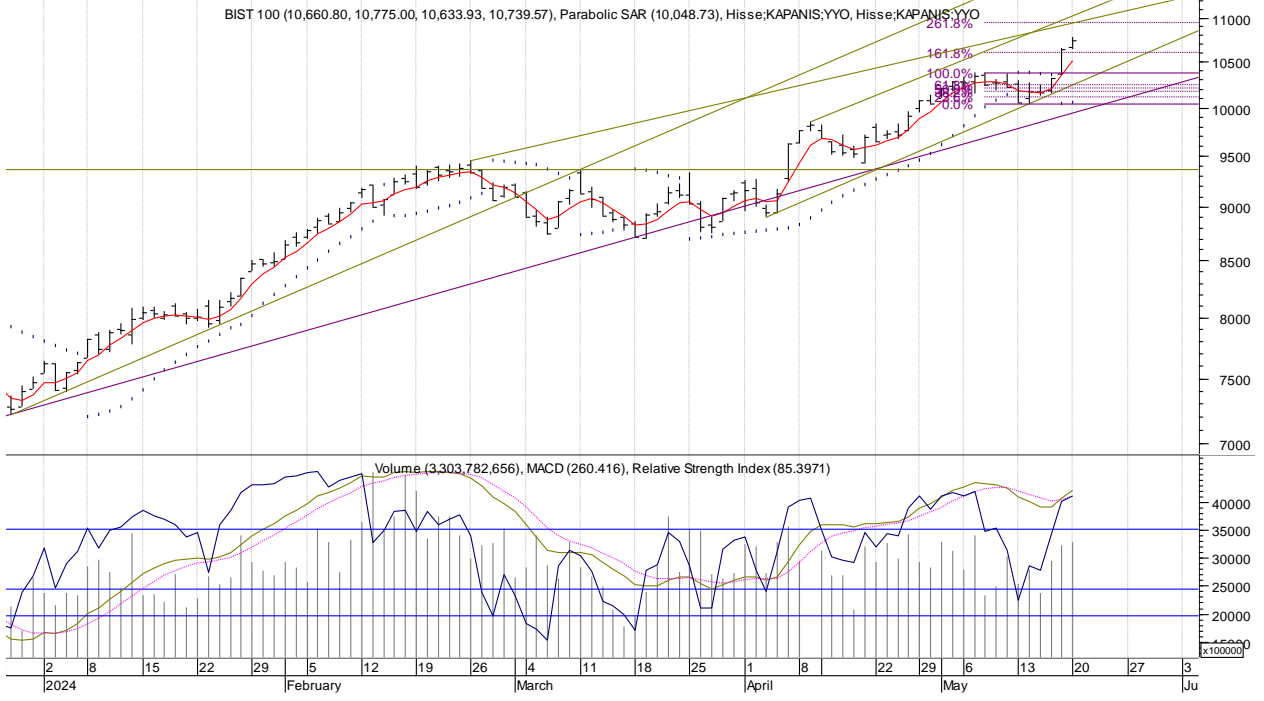

Öneri, eleştiri ve sorularınız için yatirimarastirma@icbcyatirim.com.tr adresine göndereceğiniz e-posta ile bize ulaşabilirsiniz.

Facebook : [ICBC Yatirim](#)

Twitter : [icbcyatirim](#)

Instagram : [icbcyatirim](#)

Linkedin : [ICBC Yatirim](#)

UYARI

Burada yer alan yatırım bilgi, yorum ve tavsiyeleri yatırım danışmanlığı kapsamında değildir. Yatırım danışmanlığı hizmeti SPK tarafından yayımlanan tebliğ çerçevesinde, aracı kurumlar, portföy yönetim şirketleri, mevduat kabul etmeyen bankalar ile müşteri arasında imzalanacak bir sözleşme çerçevesinde sunulur. Burada ulaşılan sonuçlar, tercih edilen hesaplama yöntemi ve veya yorum tavsiyede bulunanların kişisel görüşlerine dayanmaktadır. Sadece burada yer alan bilgilere dayanılarak yatırım kararı verilmesi sağlıklı sonuçlar doğurmayabilir. Ayrıca burada yer alan bilgiler mali durumunuz ile risk ve getiri tercihlerinize uygun olmayabilir.